Differential-Pressenschaltung NG 10

Zwischenplatte - mit Lochbild nach DIN 24340, Form A

DPSCZ-10.-B/..

MOTRAC INDUSTRIES
IMAV HYDRAULICS

Gewicht: ca. 1.4 kg (A)
ca. 4.6 kg (S)

Nenndruck: 250 bar (A)
350 bar (S)

Nennstrom: 100 l/min

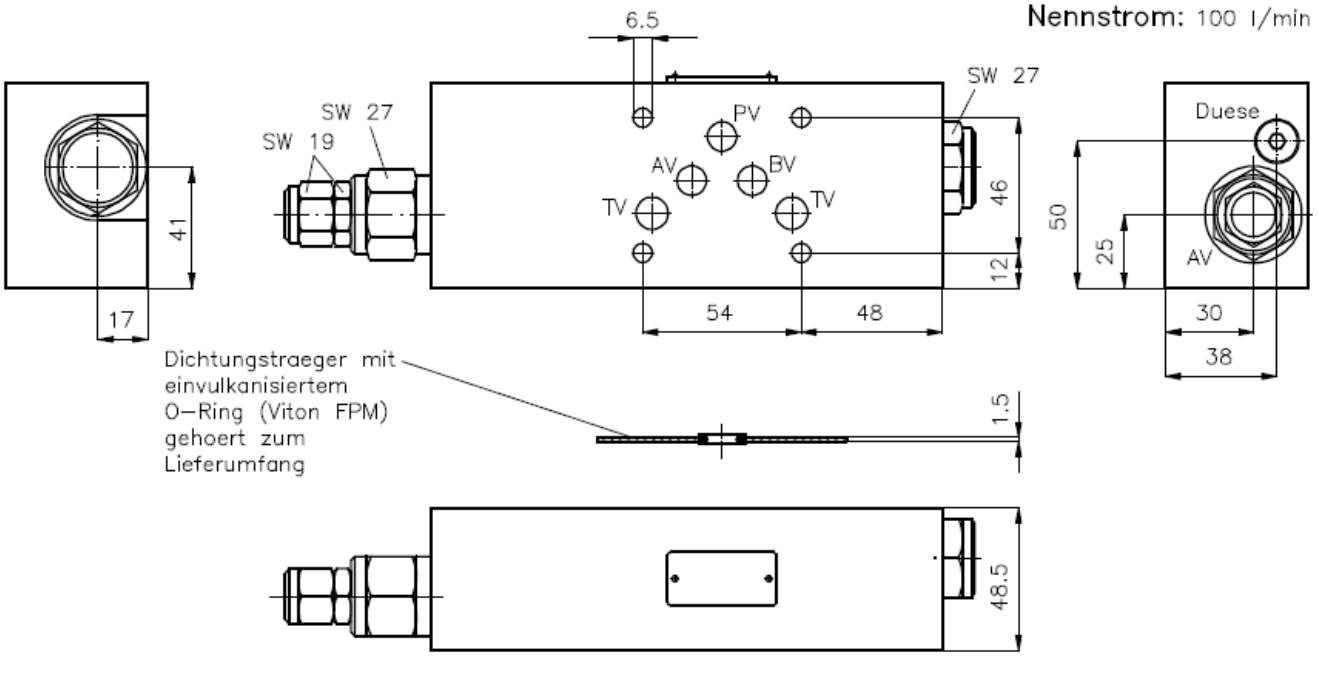

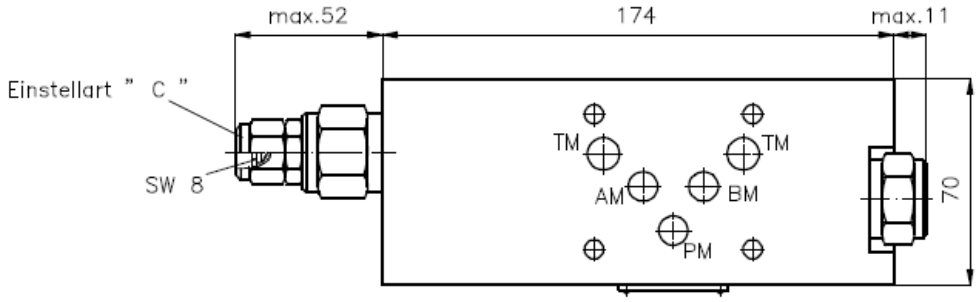

Symbol:

DPSCZ-10.-B/..

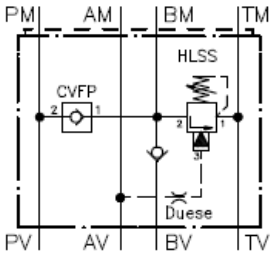

Technische Daten:

Weitere Angaben zum Rueckschlag-Einschraubventil CVFP-10.-.. siehe Massblatt-Nr.: CC-110-101
und zum Druckfolge-Abschalt-Einschraubventil HLSS-10.-.. siehe Massblatt-Nr.: CP-340-101

Bestell-Schluessel:

Bestell-Beispiel: DPSCZ-10A-B/12

Geraeteausfuehrung
Baugroesse und Werkstoff
10A = Alu (F 37)
10S = Stahl (GGG-40 bzw. 9SMnPb28K)
B = in B wirkend

Druckeinstellbereich
Abschaltventil HLSS-10.-.. (AV)
12 = 7 bis 85 bar
20 = 60 bis 140 bar
40 = 150 bis 275 bar

Hinweis:

Anschluss "A" muss mit Zylindervollflaeche verbunden sein.
Das Abschaltventil muss mindestens 10 - 20% niedriger als der Systemdruck eingestellt sein.
z.B. Systemdruck = 60 bar; Abschaltventil = 50 bar = Druckeinstellbereich 12

Motrac Hydraulik GmbH · Siemensring 87 · D-47877 Willich · fon +49-(0)2154-8162.0 · fax +49-(0)2154-8162.499 · e-mail info.mhw@motracindustries.com